

通学定期券は
行列をさけてアプリで最短翌日から！※

※翌日からのご利用には条件があります。詳細はPASMOのウェブサイトを確認ください。

PASMO

電車・バス通学するなら
iPhoneでモバイル端末で



いつでも どこでも 便利に！

チャージも 定期券も 場所や時間をえらばず
ご利用・ご購入いただけます

※アプリによるチャージは4:00～翌2:00、定期券の購入は5:00～23:45にご利用いただけます。

じぶんのクレジットカードがなくても！

各種デビット・プリペイドカードのほか 保護者のカードでも通学定期券を購入いただけます

通学定期券のご購入は、かんたん3ステップ！

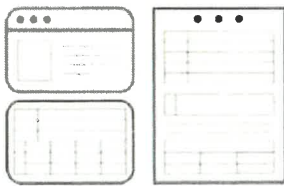
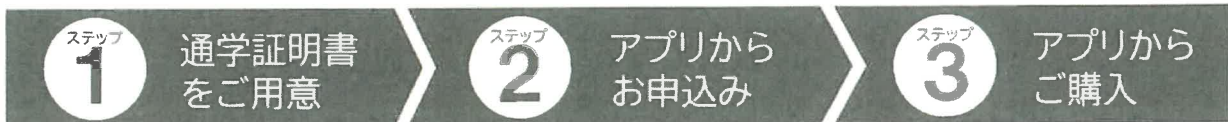

学校が発行する、通学区間の記載のある証明書をご用意ください。

※記入漏れにご注意ください。

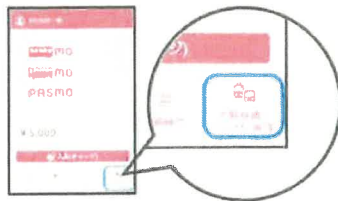

アプリからPASMOを発行し、定期券購入メニューよりお申込みください。

※正午までのお申込みは原則として当日中に予約完了のご連絡をいたします。



「予約完了」のメールが届いたら、PASMOアプリから購入いただけます。

※購入には各種クレジットカード、デビットカード、プリペイドカードが必要となります。保護者のカードもご利用いただけます。

ご購入手順の詳細はこちら ▶

iPhoneの方



Androidの方



在校生のみなさんへ

前年度のカードタイプの定期券をお持ちなら
モバイルに取り込み再購入！



証明書類の有効期限にご注意！

新年度をまたずお申込みはお早めに！

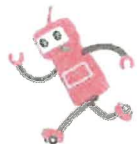

モバイルのPASMOで通学定期券をお求めの際は 通学証明書類とお申込み内容をよくご確認ください

通学証明書類ご提出時のチェックポイント

- 通学区間は記載されていますか？**
 証明書に記載された区間の定期券のみお申込みいただけます。
※一部のバス乗降券を除く
- 訂正箇所には訂正印がありますか？**
 通学区間等の学校記入欄の記載内容を訂正するときは、学校の確認印を受けてください。
- 卒業予定日は記載されていますか？**
 記載がない場合、進級時に再度通学証明書類をご提出いただく必要があります。
- 撮影漏れはありませんか？**
 学生証と一体の証明書では、写真のある面と通学区間の記載のある面が必要です。

●通学証明書

●通学定期券購入兼用証明書(学生証と一体のもの)

折りたたみ型

カード型

よくあるミス 4選

- ① 証明書の不足・誤り
- ② 通学区間欄の記載漏れ
- ③ 不適切な区間・経路の申込
- ④ 証明書と登録情報の不一致

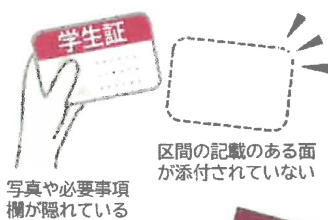

通学証明書類以外の証明書が添付されている

通学区間の欄に、駅や停留所の記載がない



証明書の記載と異なる区間、自宅・学校間以外の区間、遠回りの経路などのお申込み



モバイルのPASMOに登録された氏名の誤り、アルファベットとカタカナの表記揺れ、保護者名義のPASMOでのお申込みなど